

Underrättelser för sjöfarande Sjöfartsverket



Underrättelser för sjöfarande Områdesindelning



Ufs-redaktionen
Sjöfartsverket
601 78 Norrköping

Tel: 0771 630 605
E-post: ufs@sjofartsverket.se

Ansvarig utgivare:
Affärsområdeschef Patrik Wiberg

TILLKÄNNAGIVANDEN

* 18441

Sjökort: 74, 91

Sverige. Ej områdesbundet. Sjökort 74 utgår.

Se: [2024:1014/18411](#)

Sjökort 74 utgår 31 juli 2024 och kommer inte längre rättas. Det ersätts av sjökort 91 som utkom som New Chart i slutet av april 2024.

Sjökort Edition

74	7.0 NEW EDITION	Utgått
91	1.0 NEW CHART	

<https://ufs.sjofartsverket.se/Current/Products>

Sjöfartsverket. Publ. 31 jul 2024

UNDERRÄTTELSE

Områden utan notiser i detta häfte

Norra Kvarken
Bottenhavet
Finska viken
Rigabukten
Norra Östersjön
Mälaren och Södertälje kanal
Sydöstra Östersjön
Sydvästra Östersjön
Öresund
Store- och Lillebaelt
Kattegatt
Vänern och Trollhätte kanal
Övriga inlandsfarvatten
Ej områdesbundet

Bottenviken

*** 18553 (T)**

Sjökort: 4, 41, 415, 421

Sverige. Bottenviken. O om Byske. Tåme. Skjutvarning. 20 - 22 augusti 2024.

Skarpskjutning pågår på Tåme skjutfält vid de tider som anges i tabellen nedan. Vid dessa tider är det i sjökorten markerade riskområdet "R 58" avlyst ut till angivet avstånd från stranden.

Ytterligare upplysningar lämnas på VHF kanal 16, anrop Tåme skjutfält, eller tel. 0921-348 405 (säkerhetscentralen).

Datum	Tid	Riskavstånd från stranden
20 - 22 augusti	0800 - 1730	9,5 M

Position: Ca	64-55N	021-30E	Tåme riskområde
--------------	--------	---------	-----------------

Visas ej i ENC.

Bsp Bottenviken 2023/s37, s38, s39, s40, s41, s42, s44

Försvarsmakten. Publ. 31 jul 2024

*** 18587 (T)**

Sjökort: 4101

Sverige. Bottenviken. Luleå. Sandön. Prick.

Tid: Tillsvdare. Kan vara tillbaka till våren 2025.

Prick tillfälligt borttagen

babordsprick	65-32,856N	022-13,600E
--------------	------------	-------------

Bsp Bottenviken 2023/s26, s58

Sjöfartsverket. Publ. 31 jul 2024

*** 18589 (T)****Sjökort: 4101, 414****Sverige. Bottenviken. Luleå. Malmporten. ODAS-bojar utsatta.**

Tre ODAS-bojar har satts ut i närheten farleden för insamling av data under tiden muddring sker.

Inför	ODAS-boj	65-33,883N	022-09,050E
	ODAS-boj	65-24,783N	022-25,433E
	ODAS-boj	65-32,883N	022-15,533E

Bsp Bottenviken 2023/s24, s26, s27, s57, s58

Sjöfartsverket. Publ. 31 jul 2024

Ålands hav och Skärgårdshavet

* 18614 (T)

Sjökort: 536

Sverige. Ålands hav och Skärgårdshavet. Singö. Fogdö. Singsundet. Fiskodling i närhet till farled. Hinder.

Tid: Tills vidare

En fiskodling är förlagd invid farleden i Singsundet mellan Singö och Fogdö.

Utrustning ligger i direkt närhet till farleden och saknar utmärkning och belysning.

Sjöfarare uppmanas att passera området med god uppsikt.

Fiskodling	60-08,94N	018-46,09E
------------	-----------	------------

Bsp Stockholm N 2024/s19

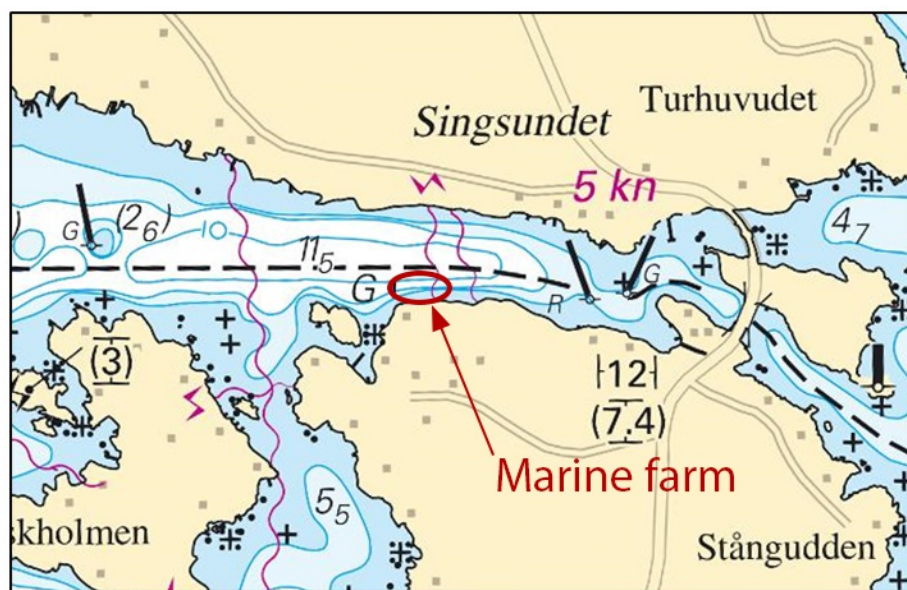

Fiskodling

Sjöfartsverket. Publ. 31 jul 2024

Mellersta Östersjön

* 18506 (T)

Sjökort: 712, 713

Sverige. Mellersta Östersjön. Kalmar. Avlyst vattenområde. Kalmar Triathlon 2024.

Triathlontävlingar kommer att äga rum vid två separata tillfällen samt i två separata områden i Kalmar hamn. Fartyg får under de nedan stipulerade tiderna ej befinna sig i områdena. Fartyg i närheten av områdena uppmanas att lystra till funktionärsbåtarnas instruktioner.

Tid Område 1: 14 augusti, kl. 1530 - 2000

Tid Område 2: 17 augusti, kl. 0500 - 1200

Område 1 (ungefärlig mittpunkt)	56-40,00N	016-22,30E
Område 2 (ungefärlig mittpunkt)	56-39,80N	016-22,60E

Visas ej i ENC

Bsp Kalmarsund 2023/s35

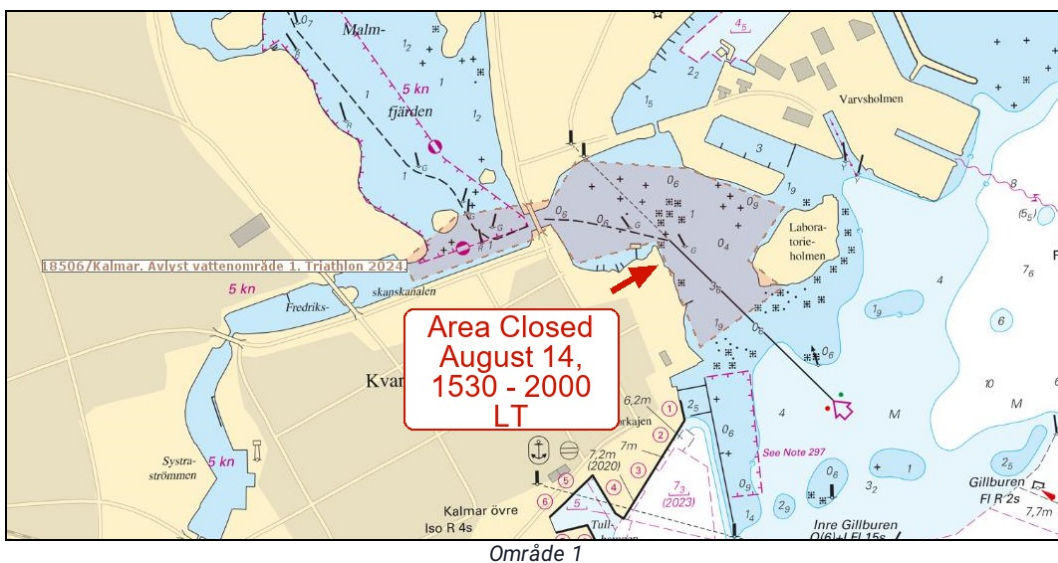
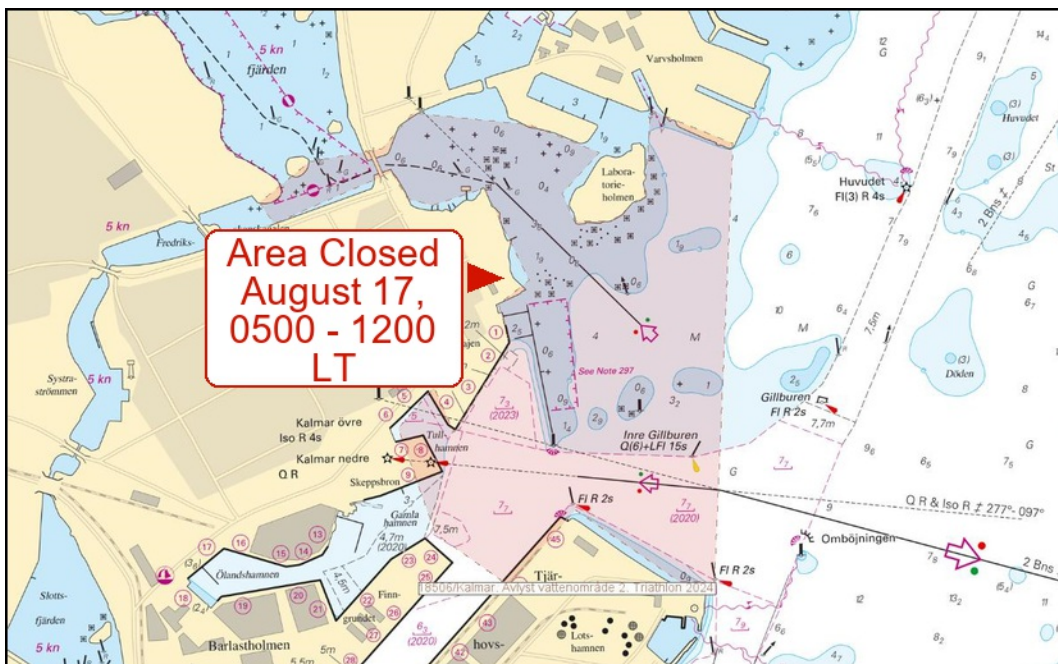

Södra Östersjön

* 18540 (T)

Sjökort: 7, 74, 742, 743, 8, 83

Sverige. Södra Östersjön. S om Åhus. Ravlunda. Skjutvarning. 20 - 25 Augusti 2024.

Position: Ca.	55-46N	014-20E	Restriktionsområde R34 RAVLUNDA
---------------	--------	---------	---------------------------------

Under angivna tider pågår skarpskjutning på Ravlunda skjutfält, varvid farvattnen mellan Åhus och Simrishamn berörs. Därmed är det i sjökortet markerade området R34 avlyst ut till angivet avstånd från stranden.

Gult blytljus, VQ Y, tänds vid skjutfältsgränserna när skjutning pågår.

Ytterligare upplysningar: VHF kanal 16/68, anropssignal "Ravlunda skjutfält" eller via Sjökontrollen, tel 0734-22 24 90.

Datum	Tid	Riskavstånd
-------	-----	-------------

Datum	Tid	Riskavstånd
20 augusti	0900 - 1700	6,8 M
21 augusti	0900 - 1700	6,8 M
22 augusti	0900 - 1900	6,8 M
23 augusti	0900 - 1600	6,8 M
24 augusti	0900 - 1600	6,8 M
25 augusti	0900 - 1600	6,8 M

Visas ej i ENC.

Bsp Hanöbukten 2022/s06, s07, s24, s25, s26, s27, s28, s29, s30, s31, s32, s33, Bsp Sydkusten 2020/s06, s07, s29

Skagerrak

*** 18601 (T)**

Sjökort: 933

Sverige. Skagerrak. Orust. Koljöfjord. Musselodling på drift.

Tid: Tills vidare

Delar av musselodling har setts flyta i Koljöfjorden.

Sjöfarare uppmanas att navigera med försiktighet.

Ungefärlig position:	58-14,4N	011-35,0E
----------------------	----------	-----------

Visas ej i ENC

BSP Västkusten N 2023/s20

Länsstyrelsen i Västra Götaland. Publ. 31 jul 2024

*** 18602 (T)**

Sjökort: 932

Sverige. Skagerrak. Orust. Stigfjorden. Musselodling på drift.

Tid: Tills vidare

Delar av musselodling har setts flyta i Stigfjorden.

Sjöfarare uppmanas att navigera med försiktighet.

Ungefärlig position:	58-04,6N	011-36,2E
----------------------	----------	-----------

Visas ej i ENC

BSP Västkusten N 2023/s05, s23, s24, Bsp Västkusten S 2023/s11, s12

Länsstyrelsen i Västra Götaland. Publ. 31 jul 2024